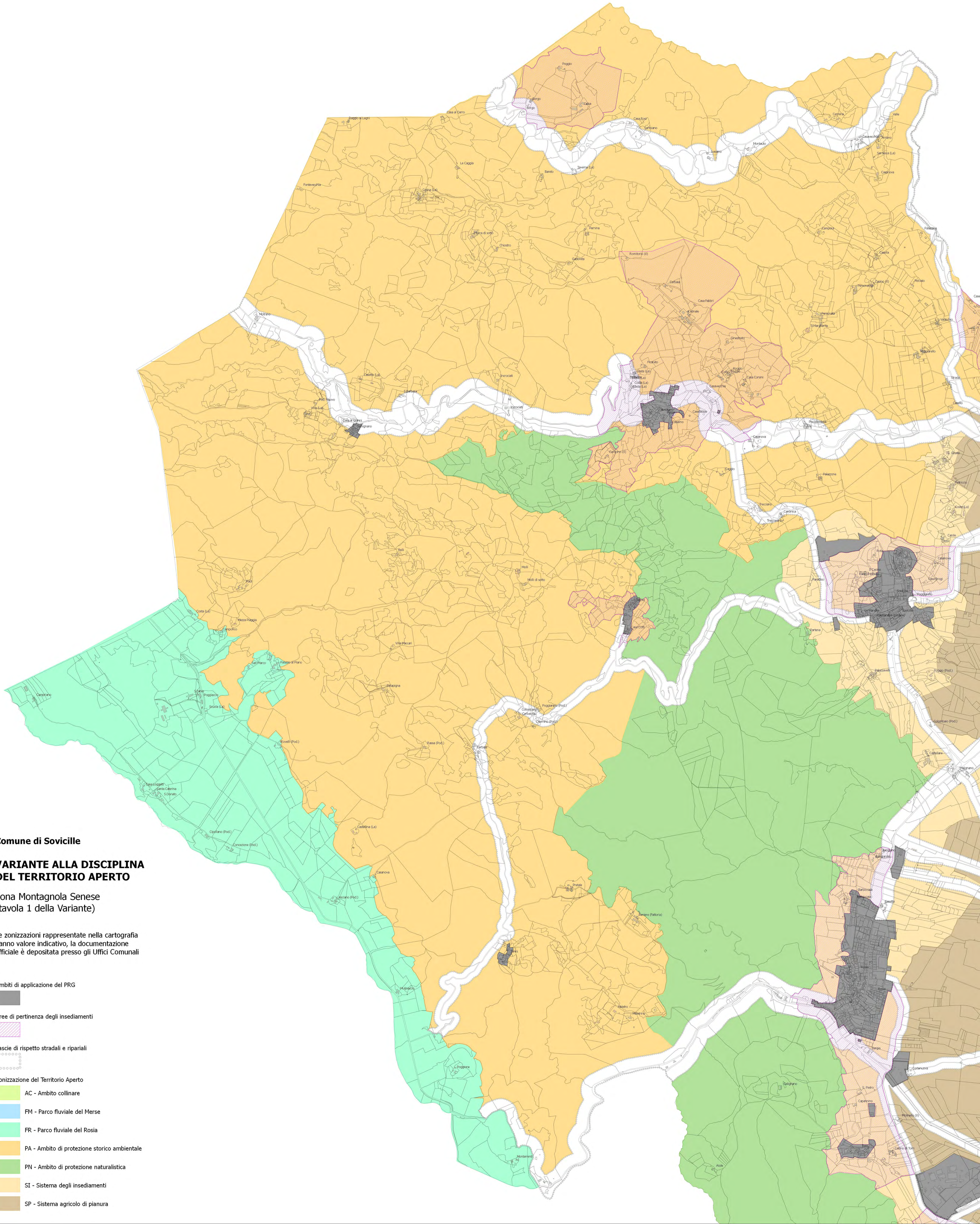

Comune di Sovicille

VARIANTE ALLA DISCIPLINA DEL TERRITORIO APERTO

Zona Montagnola Senese
(tavola 1 della Variante)

Le zonizzazioni rappresentate nella cartografia hanno valore indicativo, la documentazione ufficiale è depositata presso gli Uffici Comunali

Ambiti di applicazione del PRG

Aree di pertinenza degli insediamenti

Fascie di rispetto stradali e ripariali

Zonizzazione del Territorio Aperto

- AC - Ambito collinare
- FM - Parco fluviale del Merse
- FR - Parco fluviale del Rosia
- PA - Ambito di protezione storico ambientale
- PN - Ambito di protezione naturalistica
- SI - Sistema degli insediamenti
- SP - Sistema agricolo di pianura