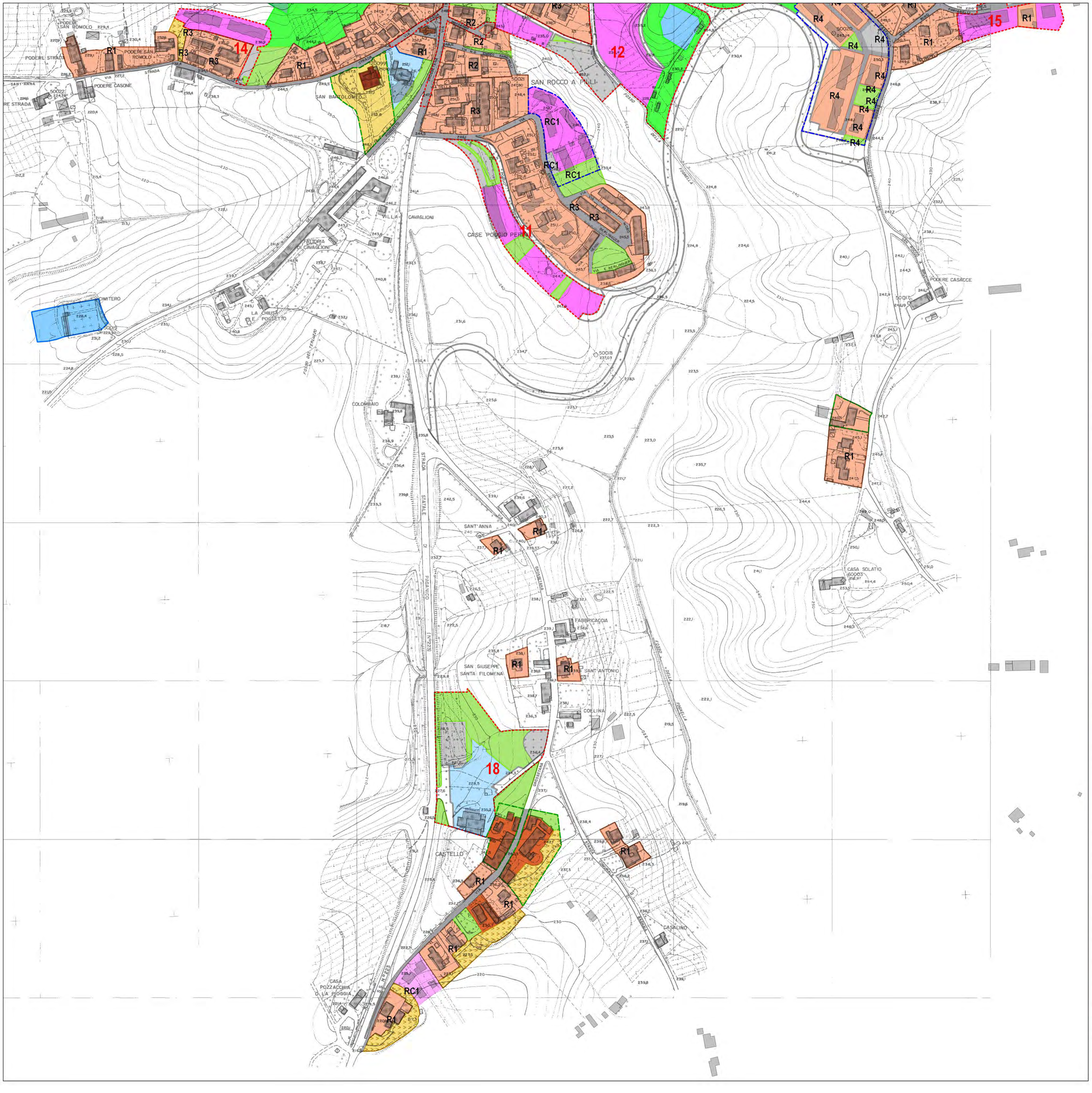

Comune di Sovicille

PIANO REGOLATORE GENERALE

Area urbana di San Rocco a Pilli Castello (tavola 7 del PRG)

Le zonizzazioni rappresentate nella cartografia hanno valore indicativo, la documentazione ufficiale è depositata presso gli Uffici Comunali

aree piano di recupero

schede norma

Ambiti Piano di lottizzazione

zone PRG

- art.23 - Ambiti edificati di interesse storico da sottoporre a recupero
- art.23 - Edifici da sottoporre a restauro e recupero
- art.24 - Zone di completamento
- art.25 - Ambiti di nuova edificazione residenziale
- art.26 - Aree di nuova edificazione residenziale
- art.27 - Ambiti di nuova edificazione residenziale di iniziativa pubblica
- art.28 - Ambiti di ridefinizione morfologica con insediamento di attività integrate
- art.29 - Aree da sottoporre a riconverzione funzionale e morfologica
- art.30 - Aree per attività produttive
- art.31 - Aree per attività artigianali
- art.32 - Area aeroportuale di Ampugnano
- art.33 - Servizi e attrezzature pubbliche
- art.33 - Servizi scolastici pubblici
- art.34 - Servizi e attrezzature di interesse pubblico
- art.34 - Servizi scolastici di interesse pubblico
- art.35 - Verde pubblico
- art.35 - Impianti sportivi esistenti
- art.35 - Impianti sportivi di progetto
- art.35 - Verde di rispetto stradale e ambientale
- art.36 - Principali aree di parcheggio
- art.36 - Aree di parcheggio di progetto
- art.36 - Viabilità di progetto
- Strade
- art.37 - Ambiti a parco storico-artistico-naturale
- art.38 - Ambiti a vincolo storico-artistico-ambientale
- art.39 - Aree di particolare interesse ambientale
- art.40 - Aree di particolare valore storico e ambientale
- art.41 - Aree produttive agricole di particolare interesse
- art.39bis - Area destinata a campeggio

variante Bagnaia