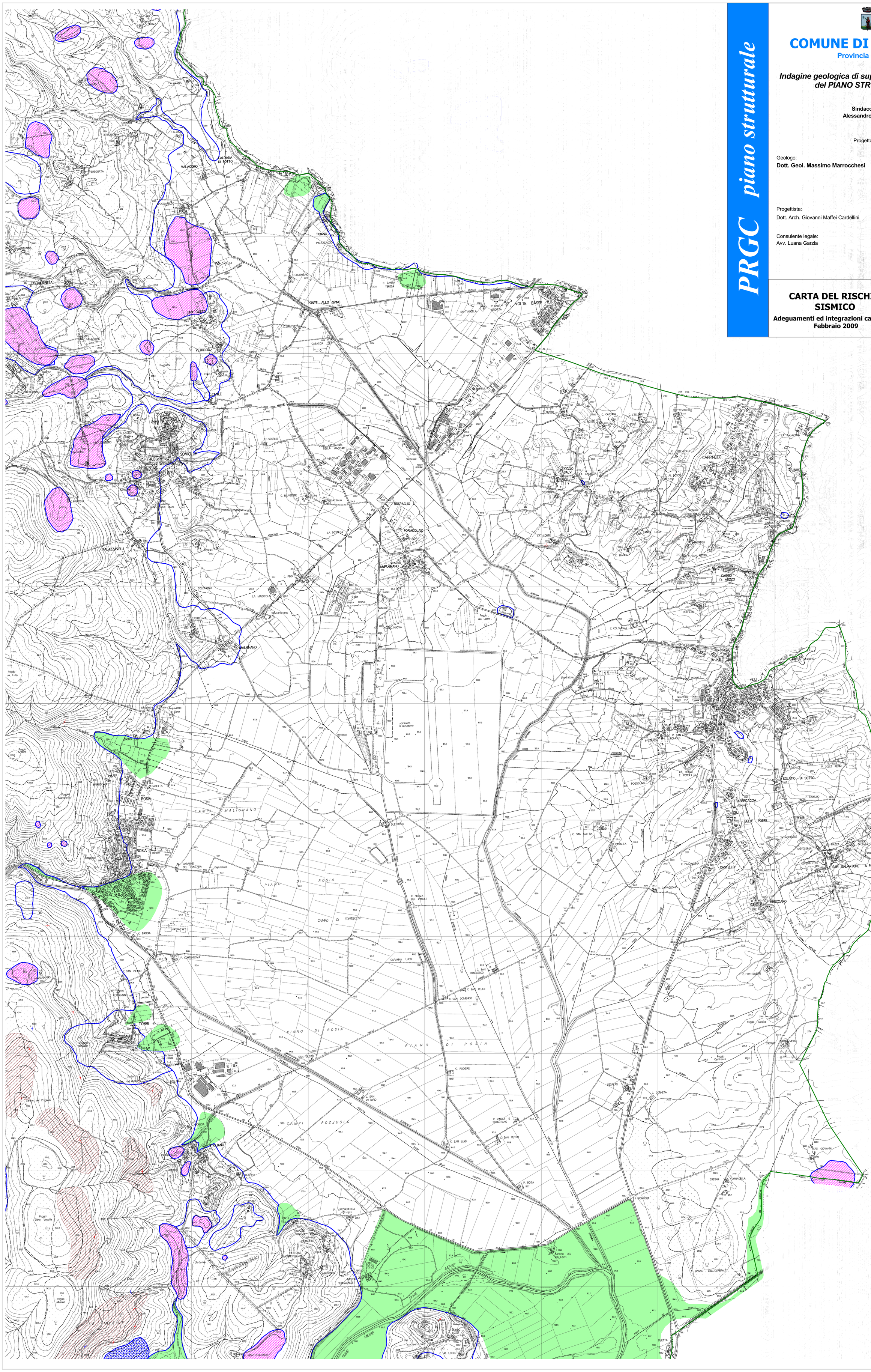

PRGC *piano strutturale*

COMUNE DI SOVICILLE

Provincia di Siena

Indagine geologica di supporto alla redazione del PIANO STRUTTURALE

Sindaco
Alessandro Masi

Progetto:

Geologo:
Dott. Geol. Massimo Marrocchesi

Geologi collaboratori:
Dott. Geol. Tommaso Pratesi
Dott. Geol. Alessandro Ferrucci
Dott. Geol. Michele Gobbini
Dott. Geol. Mario M. La Salvia

Progettista:
Dott. Arch. Giovanni Maffei Cardellini

Consulente legale:
Avv. Luana Garzia

Respons. Ufficio di Piano:
Dott. Ing. Rossana Pallini

Febbraio 2009

CARTA DEL RISCHIO SISMICO

Adeguamenti ed integrazioni cartografia
Febbraio 2009

1:10.000

Tav. 5B
NE